1. Connecté lecteur réseau

- Allez dans explorateur de fichier

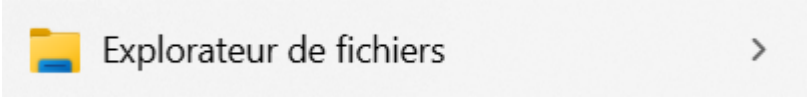

-clic droit sur ce PC → connecter un lecteur réseau

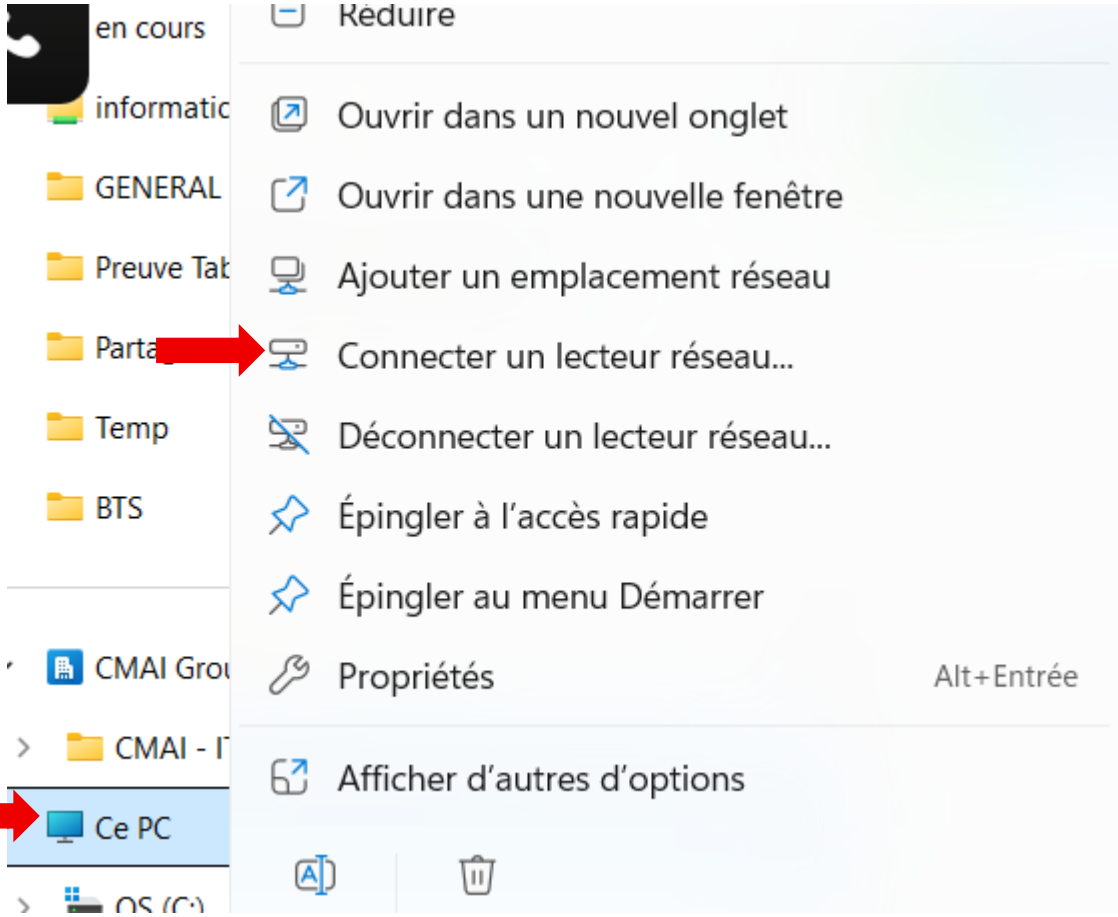

-Dans dossier rentrer : \\IP ou \\Nom_du_serverur
-puis cliquer sur parcourir

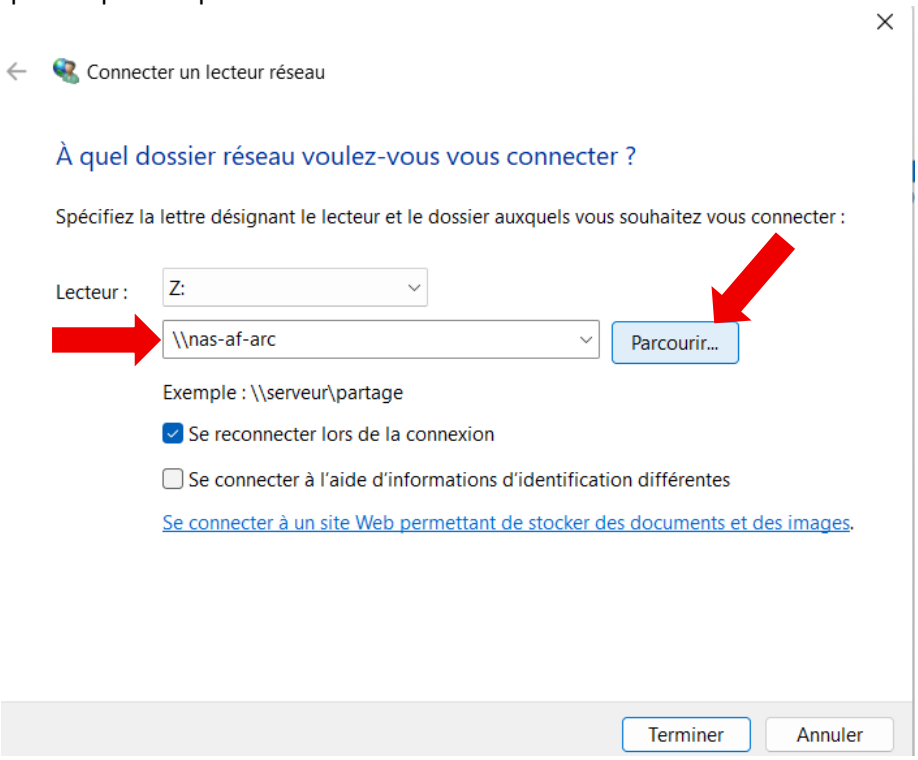

Puis sélectionner le dossier que le veut connecter en lecteur réseau → OK

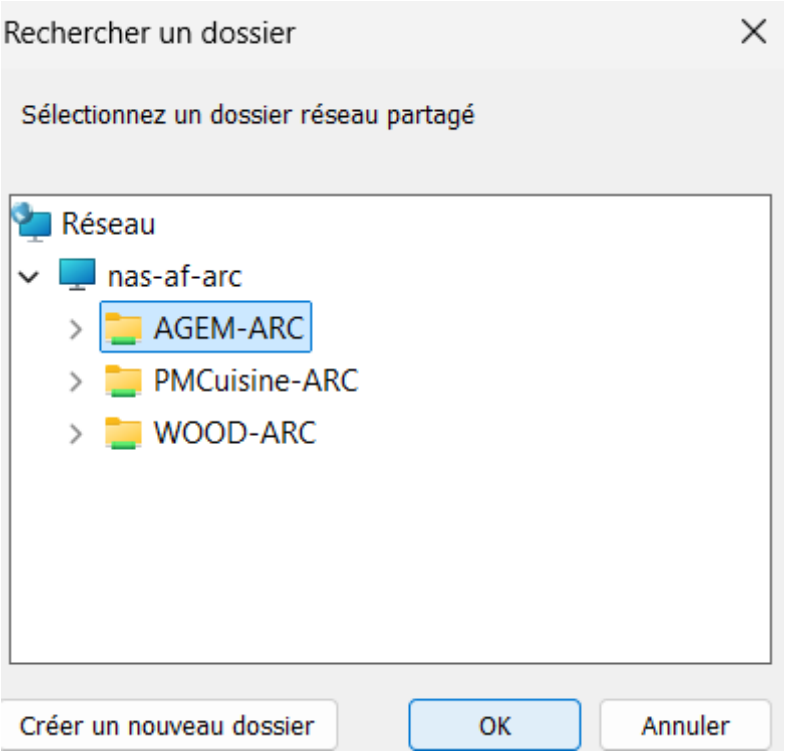
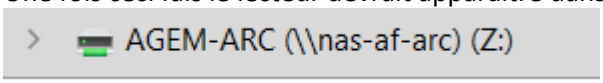
Une fois ceci fais le lecteur devrait apparaitre dans le menu à gauche dans le gestionnaire de fichier :